

AD+

REVESTIMIENTOS

LUJO MATERIAL

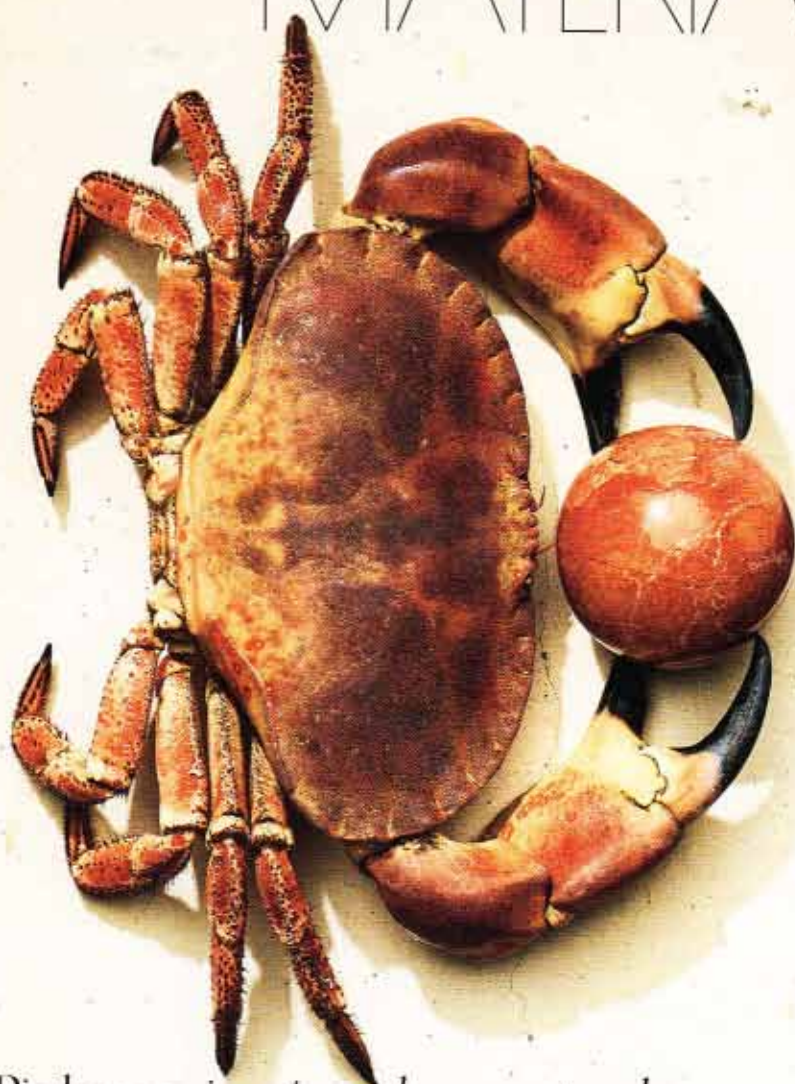

Piedras semipreciosas, *barros artesanales*
y superficies *tecnológicas* imponen
en suelos y paredes su gran *cachet*.
Materialismo que entra por los ojos.

REALIZACIÓN: CARLOTA PEYDRO

FOTOS: PALOMA RINCÓN



Bajo el pulpo, laminado *Majestic Roble Bosque Gris Claro* (36,95€/m²) de *Quick-Step*. Dcha., piedra con fósiles *Jurassic Brown* (262€/m²) de *Nerinea*, mármol negro *Port Laurent* de *Scalea by Cosentino* y arenisca *Niwala Yellow* (75€/m²) de *Levantina*.

Círculo de *Oryx Velluto* (370€/pieza) de *Estudio Arqué*. Abajo, azulejo con acabado metalizado (51,90€/m²) y porcelánico gris *Thais* (66,20€/m²) de *Urbatek*, ambos de *Porcelanosa Grupo*. Entre ellas, tesela de barro naranja 450 de *Gunni & Trentino*. A la izda., tablilla de madera con pintura gris *Down Pipe* de *Farrow & Ball*.

Porcelánico *Iseo* (79€/m²) de *Gunni & Trentino*, cubo de arenisca *Niwala Yellow* (75€/m²) de *Levantina* y, ocha., tablero de MDF de *Finsa*. En la otra página: Desde arriba, cerámica *Rombini Carré Light Green* (136€/m²) de *Gunni & Trentino*, porcelánico extrafino *Strattos* (85€/m²) de *Tecliam by Levantina* y terrazo *Autum* de *Terraconti*. Esfera y rombo de mármol rojo (120€/m²), ambos de *Levantina*.

Desde la izda., laminado *New England Oak Living Expression* (30€/m²) de Pergo, en *Parquets Labrador*, azulejo con relieve hexagonal *Bera&Beren Wall White Six* (49€/m²) de *Gunni & Trentino* y porcelánico *Milos Bianco* (85€/m²) de *Teclam by Levantina*.



Arriba, sobre círculo de mármol marfil (112€/m²) de *Levantina*, brazalete (16.200€) y, junto al azulejo rosa *Ucalour* (180€/m²) de *Gunni & Trentino*, sortija (2.550€), ambos de la colección *Elena* de *Grassy*. Abajo, collar *Panthere* (29.000€) de *Cartier* sobre piedra *Invisible Grey* (362€/m²) de *Nerinea* y, en la esquina de la izda., porcelánico *Royal Grey* de la serie *Yellowstone* de *Roca*.

Desde arriba, barro esmaltado turquesa de Paz y Cia con colgante *Possession* de oro rosa, malaquita y diamantes (4.800€) de Piaget. Triángulos porcelánicos extrafinos *Milos Blanco*, *Basalto* y negro *Opium* (85€/m²), todos de *Teclam by Levantina*. Debajo, círculo de cuarzo *Snowy Ibiza* (205€/m²) de *Silestone*, porcelánico mostaza *Ucolour* (180€/m²) de *Gunni & Trentino* con brazalete *Niloticus Ombre* (9.300€) de *Hermès* y tesela de terrazo turquesa de Paz y Cia con sortija *Amulette* (42.400€) de *Cartier*.

Debajo, barro esmaltado azul de Paz y Cia con collar *The Pétales de Rose* (32.100€) de oro blanco y diamantes de *Montblanc*. Izda., terrazo *Terracon Elements* de *Terracon*, superficie negra de cuarzo *Eternal Marquina* de *Silestone by Cosentino* con barro esmaltado *Antic Special Via Láctea* (desde 23,34€/m²) de *Gunni & Trentino* y brazalete *Collier de Chien Rock* (4.050€) de *Hermès*. Entre las teselas de barro rojo y turquesa (91€/m²) de *Gunni & Trentino*, anillo *Soleste* de diamantes y aguamarina (10.500€) de *Tiffany & Co.*

AD+

Izda., tesela de barro
Manula (91€/m²) de *Gunni
& Trentino*, ónice verde
Persiano (578€/m²) de
Nerinea, tarima de roble
francés de *Grato Parquet* y
rombo biselado de mármol
Coto Gold (75€/m²) de
Levantina. Dcha., arriba y
abajo, tableros *Finlight* y
Fibraform de MDF de *Finsa*
y, en el centro, *Onix Arco Iris*
de *Scalea* by *Consentino*.



Dcha., paneles de
listones de pino
Compacmel Plus y de
melamina mostaza,
ambos de *Finsa*; *Retro
Tiger Iron* (2.500€/
m²) hecho con piedras
semipreciosas de
Prexury by *Consentino*
y piedra *Quartzite*
(296€/m²) de *Nerinea*.

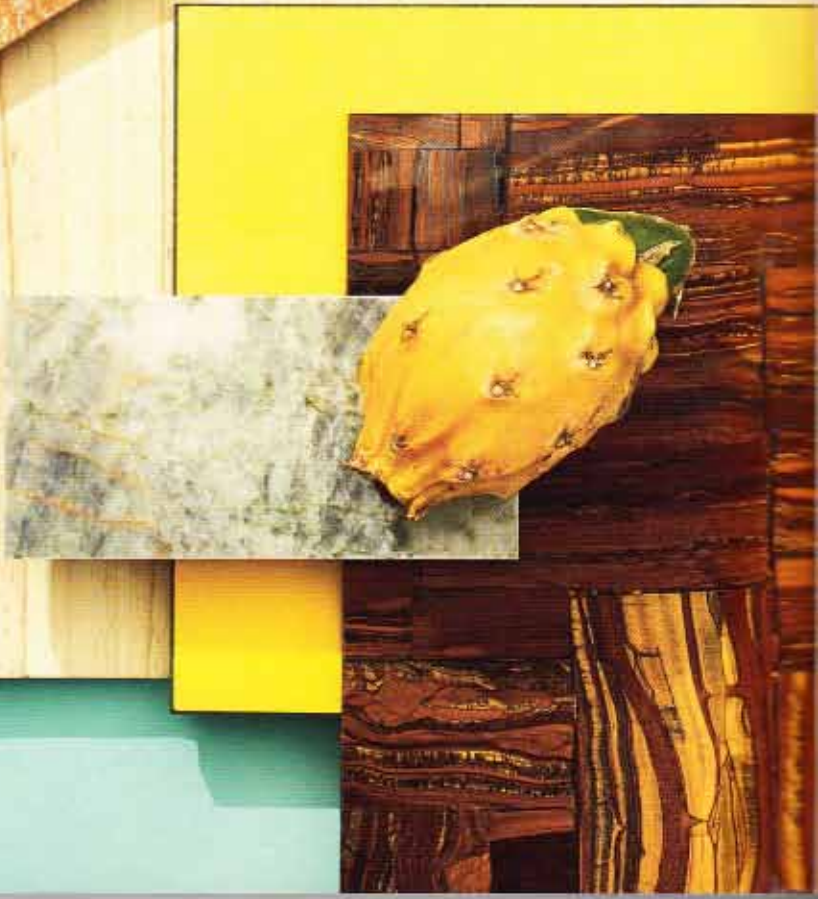

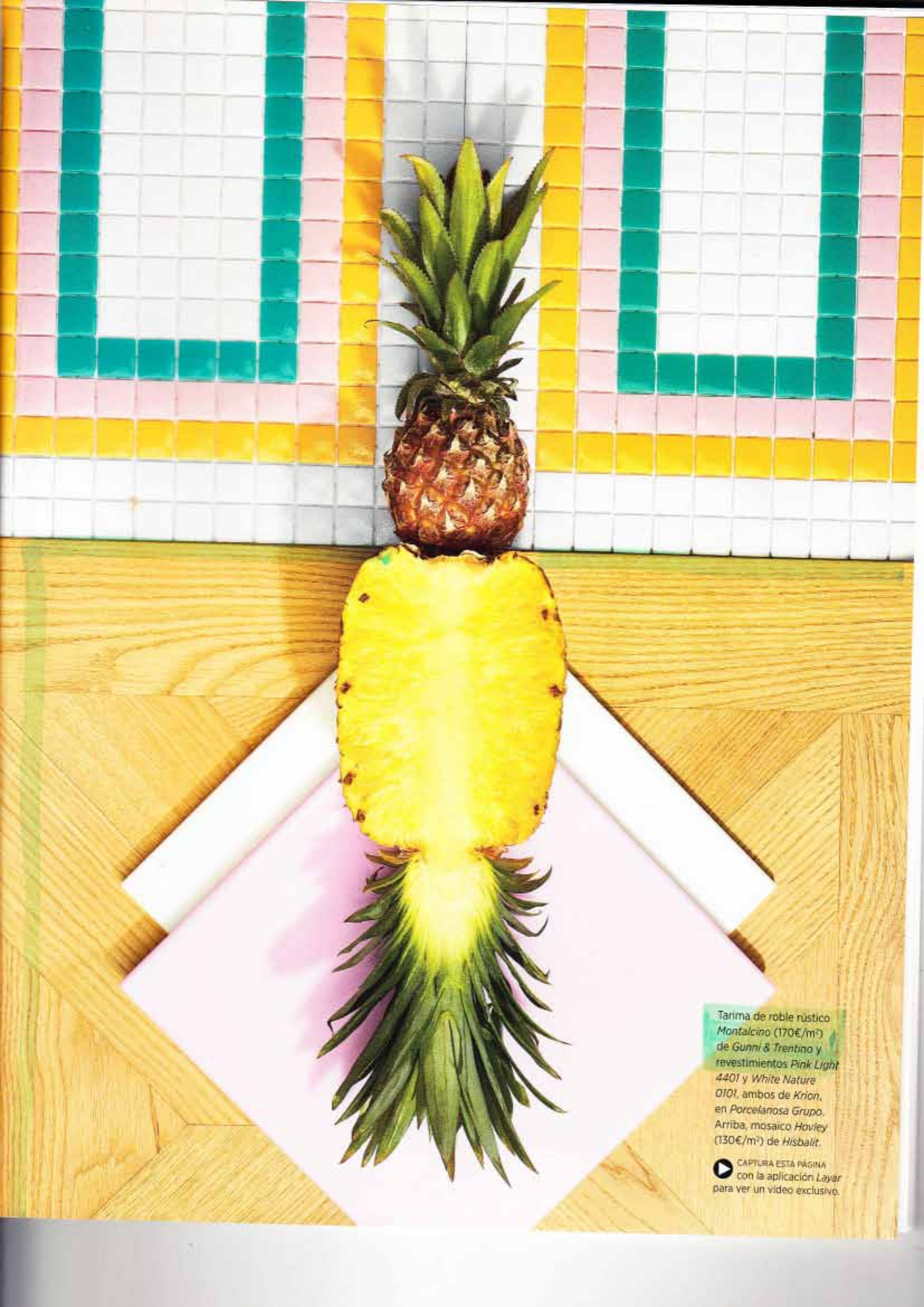

Tarima de roble rústico
Montalcino (170€/m²)
de Gunni & Trentino y
revestimientos Pink Light
4401 y White Nature
0101, ambos de Krión,
en Porcelanosa Grupo.
Arriba, mosaico Hovley
(130€/m²) de Hisbalit.

 CAPTURA ESTA PÁGINA
con la aplicación Layar
para ver un vídeo exclusivo.