124 proyecto

LA ELEGANCIA ES UNA *ACTITUD*

PROYECTO FREEHAND ARQUITECTURA
TEXTO SERENA DOS AGUAS FOTOGRAFÍA SILVIA PAREDES

Freehand Arquitectura propone en este despacho de atención al cliente del fondo de inversión inmobiliario Terralpa, en Madrid, un entorno expresivo que muestra una actitud de serenidad y calidez a través de los materiales y elementos utilizados.

Terralpa es un fondo de inversión inmobiliario de promoción residencial prime en España cuyas oficinas se ubican en plano Barrio de Salamanca en Madrid. El estudio Freehand Arquitectura asume la implantación integral de estas oficinas basando su trabajo en tres conceptos que son expresados por la propiedad: elegancia, calidez y actualidad.

Con una planta arquitectónica de base complicada, en forma de letra L invertida, el proyecto fue un reto para el estudio de arquitectura que debía conseguir un ambiente amplio que cumpliera con las necesidades de sus clientes.

Las nuevas oficinas precisaban de pequeños espacios de atención y concentración, a modo de despachos que se distribuyen en el perímetro del local, permitiendo que disfruten del mejor emplazamiento. Se utilizan mesas y sillería de muy alto nivel para enfatizar el carácter exclusivo de los servicios que presta la empresa. Las mamparas de cristal con marco de madera de nogal, los pavimentos de porcelánico y los detalles decorativos inciden en este sentido aportando un plus de sofisticación a las oficinas. La recepción, revestida de madera y con un mostrador de mármol negro, sorprende, desde el acceso, la calidez y elegancia requeridas.

El resultado es un espacio que cumple con los requisitos de la empresa y se convierte en un entorno amable que acoge al visitante.

El reto era conseguir un nuevo entorno amplio y representativo

Se ha trabajado con materiales y marcas de muy alto nivel. En los pavimentos se utiliza porcelánico Quilbi Light de Quintaflorino y revestimientos cerámicos de Porcelanosa. Las salas de reuniones se equipan con mesas y sillas de Folkform. En los despachos se usan butacas de Stua, mesas Bat Office y sillas confidente Hanna, sombras de Alaba. Las sillas operativas son el modelo ID Mesh de Vitra. También se han dispuesto sillas Aluminium Chair y Gran Executive de Vitra con mesas de trabajo de Alaba.

terralpa 125

Revista Casa Viva

1956: Lounge Chair

El Lounge Chair creado por matrimonio Eames en 1956 ha vuelto a relanzarse con una versión más actualizada del antiguo sillón de club inglés y por primera vez en España, será posible conocer el proceso de producción de este icono.

"¿Por qué no hacemos una versión actualizada del antiguo sillón de club inglés?". Con este comentario, Charles Eames comenzó a desarrollar el Lounge Chair en un proceso que se inició en la década de los cincuenta y se prolongó durante varios años. Su objetivo era conseguir un sillón amplio y proporcionado que combinara el confort con el uso de materiales y mano de obra de excepcional calidad. El sillón diseñado por Charles y Ray Eames estableció nuevas normas: no solo es ligero, más elegante y más moderno que los pesados sillones de club inglés, sino que también es más cómodo. Gracias a estas cualidades, el Lounge Chair se convirtió en uno de los diseños más famosos del matrimonio Eames, y ya es un clásico en la historia del mobiliario moderno.

"Se trata de una pieza con un valor excepcional, cuya cotización aumenta con el paso de los años", explica un coleccionista particular que ha cedido uno de sus sillones para la exposición que se ha presentado en Gunni & Trentino en Madrid. Vitra ha fabricado el Lounge Chair de Charles y Ray Eames utilizando los mismos métodos de fabricación desde los años cincuenta. Tras consultar a la Eames Office, la marca suiza ha ampliado ahora la selección para incluir nuevas combinaciones de colores de tapicerías de cuero, chapados de madera y bases cuidadosamente coordinadas. Desde que se fabricó por primera vez, la altura media de la población ha aumentado en todo el mundo en casi 10 cm. En estrecha colaboración con la Eames Office, Vitra ha desarrollado, junto a la versión clásica, una nueva versión más grande para que las personas más altas también puedan disfrutar del confort excepcional que imaginaron los Eames para su diseño original de 1956.

"Se trata de una pieza con un valor excepcional, cuya cotización aumenta con el paso de los años"

UN PROYECTO QUE BUSCA EL EQUILIBRIO PASADO Y PRESENTE

En este proyecto se ha buscado el equilibrio entre el respeto a sus vidas anteriores y las exigencias de una contemporánea cotidianidad. En el salón se ha colocado el sofá Mentis de Casadesús, adquirido en Gumi&Trendind y lámparas de Vibia.

LA CORNISA ABIERTA ALBERGA LOS CONDUCTOS DE CLIMATIZACIÓN

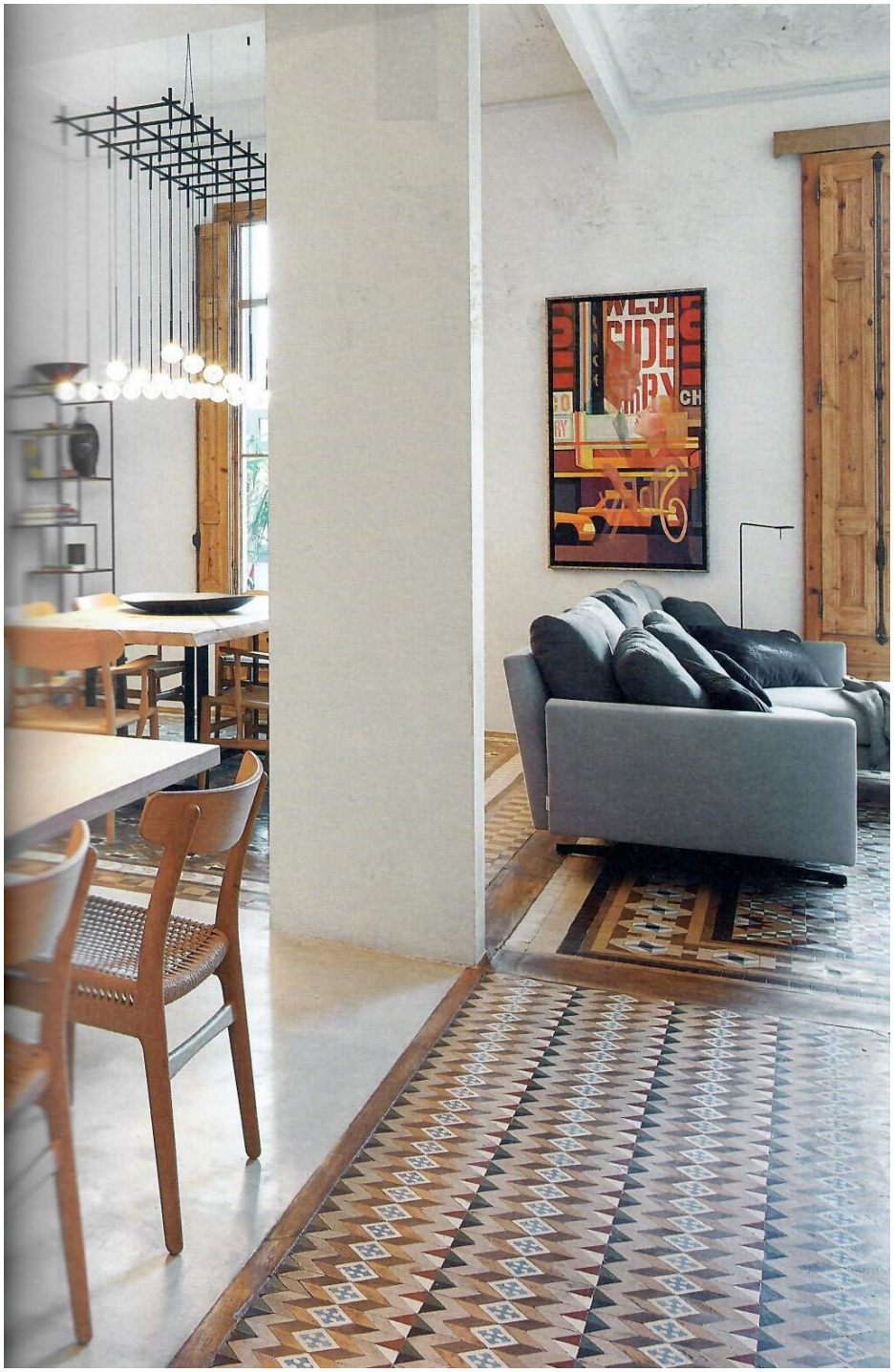

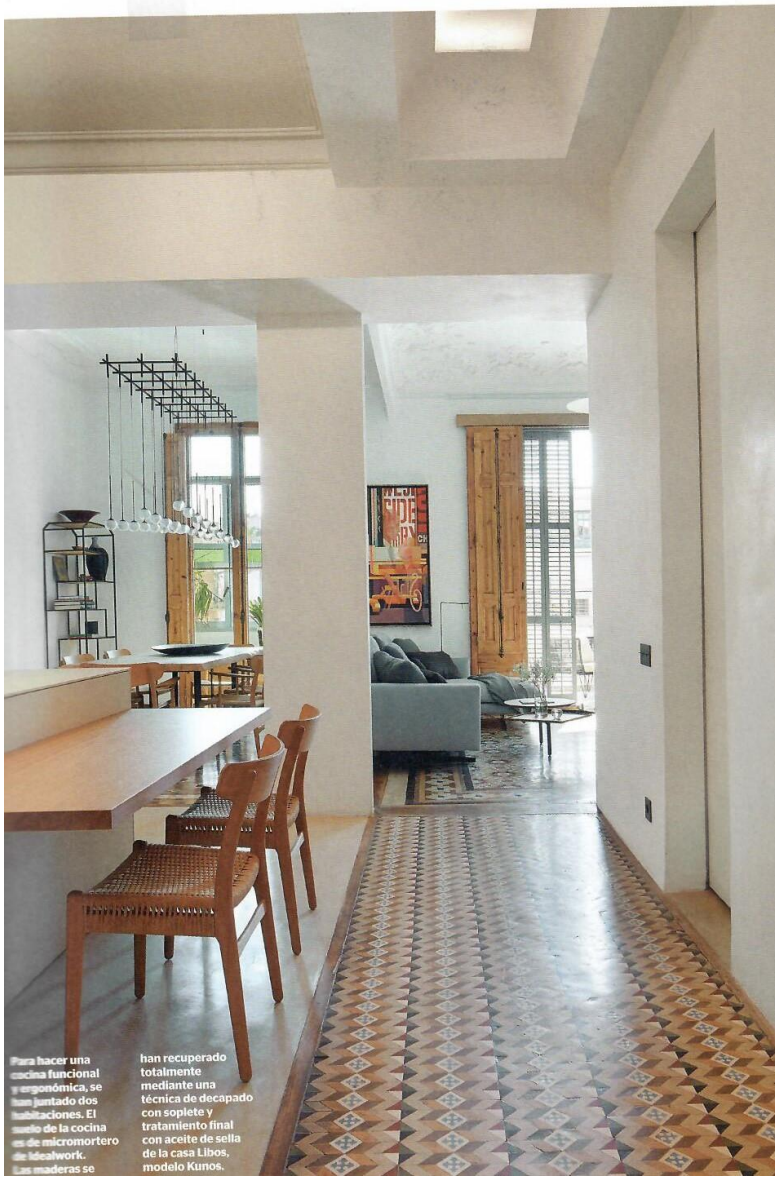

Para hacer una cocina funcional y ergonómica, se han juntado dos habitaciones. El suelo de la cocina es de micromortero de Idealwork. Las maderas se han recuperado totalmente mediante una técnica de decapado con soplete y tratamiento final con aceite de sella de la casa Libos, modelo Kunos.

EDIFICIO CATALOGADO

La zona de día se soluciona generando un único espacio con la presencia de un machón estructural que se aprovecha para estructurar la circulación entre cocina, comedor y salón. Las luces decorativas son de Vibia y el sofá que preside la casa el salón es el modelo Menfis de Casadesús, adquirido en Gunia-Trentino.

T. 902 508 663.
www.emmemobili.it

EMU
Agente PROMOSILLA.
T. 902 701 229.
www.emu.it

EN LINEA BARCELONA
C/Urgel 284, Barcelona
T. 934 151 212.
www.enlineabarcelona.com

ERBA
Agente DIFE.
T. 947 301 346.
www.erbamobili.it

ERCO
T. 916 801 110.
www.erco.com

ERNESTOMEDA
www.ernestomeda.it

ESTABLISHED & SONS
Agente SYNCOSOLUCIONES.
T. 625 220 606.
www.established-sons.com

ESTILUZ
T. 972 720 125.
www.estiluz.com

EUROMOBIL
Agente XAVIER SENENT.
T. 963 622 640.
www.grupoeuromobil.com

EVA SOLO
Agente CARECHOS DANESES.
T. 918 435 738.
www.evasolo.com

EXPOMIMM
T. 962 286 028. www.expomimm.es

EXTREMIS
Agente CASA CONTRACT.
T. 937 077 132.
www.extremis.be

F

FATBOY
Agente CASA CONTRACT.
T. 937 077 132.
www.fatboy.com

FEBAL
www.febal.com

FEG
Agente VERSAT.
T. 936 754 846.
www.grupofeg.it

FERRUIZ STORE
Beethoven 16, Barcelona.
T. 934 189 403.
www.ferruizdecoradors.com

FIAM ITALIA
Agente DISEÑO ABSOLUTO.
T. 935 729 570.
www.fiamitalia.it

FILOCOLORE
www.filocolore.com

FIRMA
Pº Pere III 36, Manresa
(Barcelona).
T. 938 728 850.
www.firmadisseny.com

FLAMINIA
Agente COMSA.
T. 935 742 575.
www.ceramicaflaminia.it

FLEX
T. 902 158 954. www.flex.es

FLEXFORM
Agente CHARA BISCARO.
T. 930 153 336.
www.flexform.it

FLOS
T. 902 105 930.
www.flos.it

FLOU
Agentes para Andorra,
Aragón, Cataluña, Islas Baleares,
Navarra, País Vasco: INDEFL.
T. 902 063 800. Resto de España:
DISEÑO ABSOLUTO.
T. 968 729 570. www.flou.it

FLOWERS BY BORNAY
www.bornaywa

FLUVIA
T. 961 080 555.
www.fluvia.com

FOCUS
www.focus-creation.com

FONTANA ARTE
www.fontanaarte.it

FORLADY
T. 916 648 800.
www.forlady.es

FORMER
www.former.it

FORNICA
T. 944 579 600.
www.fornicas.es

FORNASETTI
Agente ABC
REPRESENTACIONES.
T. 961 549 155.
www.fornasetti.com

FOSCARINI
www.foscarini.com

FOSTER
T. 932 270 170.
www.grupofrecan.com

FRAG
Agente TRESITRES.
T. 934 579 012.
www.frag.it

FRANCISCO CUMELLAS
T. 932 007 173.
www.franciscocumellas.es

FRANKE
T. 946 463 535.
www.franke.es

FRECAN
T. 932 270 170.
www.grupofrecan.com

FRITZ HANSEN
www.fritzhansen.com

FUSITAL
Agente ARCON.
T. 902 934 934.
www.villevalk.com

G

GAGGENAU
T. 902 309 044.
www.gaggenau.com

GALLOTTI&RADICE
Agente LAKS & CO.
T. 937 743 502. www.gallottiradice.it

GAMADECOR
T. 964 506 850.
www.gamadecor.com

GAN
T. 902 530 302.
www.gan-rugs.com

GANCEDO
www.gancedo.com

GANDÍA BLASCO
T. 902 530 302.
www.gandiablasco.com

GASTON Y DANIELA
T. 914 355 420.
www.gastonydaniela.com

GENEBRE
T. 902 988 000.
www.genebre.es

GERVASONI
Agente ARCAYA EQUIP.
T. 945 462 400.
ALBERTO OLMOS.
T. 963 763 420.
www.gervasoni1882.com

GESSI
Agente GESSI SPAIN.
T. 934 777 336. www.gessi.es

GIORGETTI
Agente ÁGORE DESIGN.
T. 965 135 488.
www.giorgetti.es.it

GRADULUX
T. 914 817 271.
www.gradulux.com

GRASSOLER
T. 935 808 835.
www.grassoler.com

GRAVENT
T. 902 545 000.
www.gravent.com

GREEK
Bori i Fontestà 21, Barcelona.
T. 932 053 530. www.greekarm.com

GREEN DESIGN
T. 902 404 504.
www.greendesignes

GRIESSER
T. 937 777 370. www.griesser.es

GRIS
Rambla Nova 38, Tarragona.
T. 977 242 105. www.gris.cat

GRÖHE
T. 933 368 850. www.grohe.es

GRUPO MCI
T. 936 302 800.
www.pupmcisong

GUNNI & TRENTINO
Atención al cliente.
T. 902 152 397.
www.gunnitrentino.es

H

HABITAT
www.habitat.net

HANNA KORVELA DESIGN
Agente SNOW BARCELONA.
T. 933 630 618.
www.hannakorveladesign.fi

HANSA
T. 936 374 460.
www.hansa.es

HANSGROHE
T. 936 803 900.
www.hansgrohe.es

HEARTWOOD
Pau Claris 170, Barcelona.
T. 931 147 526.
www.heartwoodes

HELLER
Agente ITC PARTNERS.
T. 918 722 885.
www.hellerontine.com

HERGOM
T. 942 587 000.
www.hergom.com

HOESCH
T. 902 009 734.
www.hoesch.de

I

IBB
T. 902 447 744.
www.bassinicristina.com

IDEES
C/ra de Olot, Polig. Industrial
de Vic, Vic (Barcelona).
T. 938 890 307.
www.deesdisseny.com

IGUZZINI
T. 935 880 034. www.iguzzini.es

ITTALA
Agente TAURIS.
T. 961 363 319.
www.ittala.com

INBANI
T. 965 106 465.
www.inbani.com

INCLASS
T. 963 435 280.
www.inclasses

INDA
T. 944 141 884.
www.inda.net

INDECASA
T. 938 325 225.
www.indecasa.com

INFINITI
Agente VILA IMPORT.
T. 936 800 640. www.infinitidesign.it

INGO MAURER
Agente ABC CONCEPT.
T. 691 360 241.
www.ingomaurer.com

IN STUDIO
Avda. Diagonal 634,
Barcelona. T. 932 052 060.
Doris Pujg 15, Granollers.
T. 938 616 760.
www.coinstudio.com

INTERLÜBKE
Agente ARANZADI LARGO
ASOCIADOS.
T. 948 199 598.
www.interlubke.de

IRSAP
T. 936 304 700. www.irsap.com

ISMOBLE
Doris Pujg 15, CC Ramassar Nord,
Granollers (Barcelona).
T. 938 402 265.
www.ismoble.com

ITALY INTERIORS
Barcelona 209, Girona.
T. 972 410 503.
www.italyinteriors.com

I TRE
Agente FORUM INTERNACIONAL.
T. 941 325 051.
www.itres

IVV
Agente MIQUEL GRAELL.
T. 935 781 760.
www.ivv.net.it

J

JABSS
T. 938 736 266.
www.jabss.com

JIM THOMPSON
Agente GASTON Y DANIELA.
T. 914 352 421.
www.jimthompson.com

JOAN LAO
Balmes 217, Barcelona.
T. 934 157 536.
www.lartlaocom

JOQUER
T. 936 371 299.
www.joquer.com

JSPR
www.jspr.eu

JUNG
T. 938 445 830.
www.jungibericas

K

KAHLA
Agentes MIQUEL GRAELL
y ROSA FUNES.
T. 935 781 769.
www.kahlaporcelain.com

KÄHRS IBÉRICA
T. 938 486 500.
www.kahrs.es

KA INTERNATIONAL
T. 935 760 121.
www.ka-international.com

KALDEWEI
T. 932 241 150.
www.kaldewei.com

KARELIA
Agente GABARRO HERMANOS.
T. 937 484 838.
www.kareliaparquet.com

KARL ANDERSSON
Agentes JOAQUIM DURAN.
T. 699 923 427 SEPTIMOLA.
T. 935 347 020.
www.karl-andersson.se

KAROL
Agente ITACA DESIGN.
T. 938 134 605.
www.itacadesignes

KARTELL
www.kartell.it

KASTHALL
Agente DISEÑO ABSOLUTO.
T. 965 135 488.
www.kasthall.com

KETTAL
www.kettal.es

KEUCO
T. 933 450 577.
www.keuco.es

KEY CUCINE
Agente DARAQ IMPORT.
T. 932 730 830.
www.keyblacks.com

KINNASAND
Agente PALAU DECOR.
T. 938 646 240.
www.kinnasand.com

KLEIN
T. 902 370 350. www.kleines

KNOLL
T. 932 848 613. www.knoll.com

KOS
Agente KUFAT TRADE.
T. 934 239 943.
www.kositalia.com

KOZIOL
Agente MIM.
T. 961 636 101. www.koziol.de

KP
T. 902 111 129.
www.kpbathkitchen.com

KRONA
T. 935 910 410.
www.krona.com

KRISTALIA
Agente MAURPORT COMERCIAL.
T. 936 134 769.
www.kristalia.it

KUNDALINI
www.kundalini.it

KÜPPERSBUSCH
T. 902 536 983.
www.kueppersbusch.es

KVADRAT
Agente JOSÉ L. MARTÍNEZ.
T. 637 424 906. www.kvadrat.dk

KWC
Agente HANSA.
T. 936 374 460.
www.kwc.ch